CASA DELLA COMUNITÀ

HUB INFERNETTO - SAN TOMMASO

MAISON DE SANTÉ COMMUNAUTAIRE

SOINS, ÉCOUTE ET SERVICES : TOUT EN UN SEUL LIEU

CHARTE DES SERVICES

Qu’est-ce que la maison de santé communautaire ?



La Maison de santé communautaire Hub Infernetto - San Tommaso, située Via Lino Liviabella 70 - District X, est ouverte du lundi au samedi, 12 heures par jour.

La Maison de santé communautaire (*Casa della Comunità*, CdC) Hub Infernetto - San Tommaso est un service rattaché à l’ASL Roma 3 et un espace public où tous les citoyens peuvent accéder au système de prise en charge sociale et sanitaire. La CdC adopte une approche intégrée et pluridisciplinaire des besoins des usagers, en coordination avec les services sociaux du Municipio X, afin d’assurer une articulation interdisciplinaire des parcours et des solutions, associant les différents domaines d’intervention et champs de compétence. Elle favorise également la participation de la communauté locale – associations de citoyens, de patients et de bénévoles – et la coproduction, en mettant en réseau les services sanitaires, sociaux et socio-assistanciels ainsi que les ressources de la communauté.

La Maison de santé communautaire Hub Infernetto - San Tommaso garantit la conformité aux réglementations en vigueur en matière d’urbanisme, de construction, de prévention des incendies, d’hygiène et de sécurité, ainsi qu’aux normes relatives à la suppression des barrières architecturales. Les espaces au sein de l’établissement permettent d’assurer l’ensemble des activités programmées.

MAISON DE SANTÉ COMMUNAUTAIRE

HUB INFERNETTO - SAN TOMMASO





« La Maison de santé communautaire est un lieu ouvert et proche des citoyens, conçu pour être à l'écoute des besoins du territoire et favoriser le bien-être de toute la communauté »

Les principes qui guident les activités



Les principes fondamentaux qui guident toutes les activités de la Maison communautaire sont :

- **La personne au cœur du parcours de soins.**
- **Égalité d'accès et de traitement pour tous les citoyens.**
- **Collaboration constante entre professionnels de santé, professionnels du secteur social et spécialistes.**
- **Transparence et participation de la communauté sous ses différentes formes organisées.**

La Maison de santé communautaire Hub Infernetto - San Tommaso vise à faciliter le parcours des citoyens en leur donnant accès, en un même lieu, à une prise en charge sociale, sanitaire et médico-sociale intégrée, afin de simplifier les parcours, d'assurer la cohérence des interventions et d'harmoniser les pratiques professionnelles. Son modèle de prise en charge repose sur l'intégration et la coordination de l'ensemble des professionnels qui y exercent, dans une logique de valorisation des rôles et des compétences de chacun.

Les services offerts et leurs principaux domaines d'activité



Les services offerts par la Maison de santé communautaire sont repartis entre les principaux domaines suivants :

- **Accueil et services administratifs** : services d'accueil et d'information pour les citoyens, service CUP (Centre unique de réservation), services administratifs (internes et ouverts au public), logistique, etc. ;
- **Soins primaires** : activités des médecins généralistes (MMG), des pédiatres de libre choix (PLS), organisés selon les formes associatives prévues par la réglementation, des médecins de continuité des soins, des infirmières et infirmiers de famille et de communauté (IFeC), ainsi que des Unités de continuité des soins (UCA) ;
- **Consultation spécialisée et diagnostic de base** : services de diagnostic et de soins, examens diagnostiques de base, espace de prélèvements, consultations ambulatoires et spécialisées ;
- **Prévention** : notamment en ce qui concerne les programmes de dépistage ;
- **Intégration avec les services sociaux et à la communauté :** présence du PUA (Point unique d'accès). Des espaces dédiés à l'intégration avec les services sociaux et les réseaux de la communauté sont en cours de développement : réseaux informels, bénévolat, secteur associatif et économie sociale et solidaire, associations de patients, etc.

Professionnels impliqués

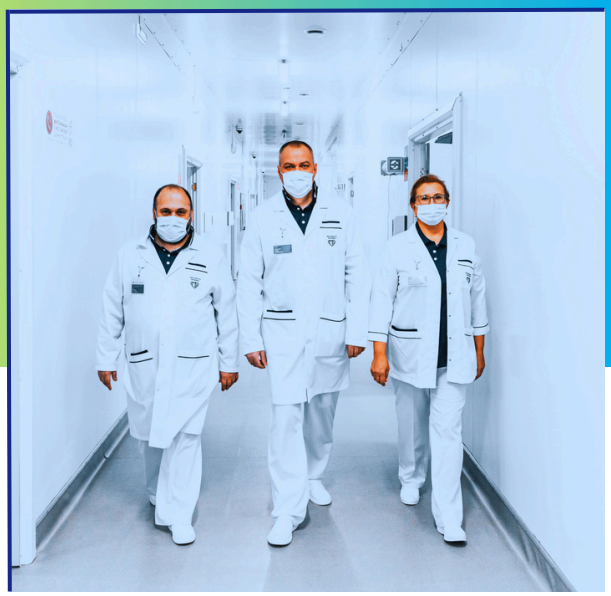

Les professionnels exerçant au sein de la Maison de santé communautaire sont les suivants : **responsable médical, médecin spécialiste en consultation ambulatoire, infirmier, personnel administratif et assistant social**. Ces professionnels travaillent au sein d'un réseau organisé favorisant la collaboration, la coopération et les échanges, tant en interne qu'avec les autres acteurs institutionnels du territoire.

Une attention particulière est accordée à l'intégration avec le réseau des services de santé – établissements hospitaliers, organismes institutionnels, médecins généralistes (MMG) et pédiatres de libre choix (PLS) – afin de garantir une prise en charge globale des personnes fragiles.

Horaires d'ouverture et modalités d'accès



L'accès aux services est garanti de 8 h à 20 h, du lundi au samedi, pour les fonctions essentielles d'assistance médicale. L'accès aux soins infirmiers est garanti de 7 h 30 à 19 h 30, du lundi au samedi. Pour les fonctions essentielles de soins médicaux, les dimanches, les jours fériés et pendant la nuit, la prise en charge est assurée par le service de continuité des soins. La présence infirmière est assurée du lundi au samedi, de 7 h 30 à 19 h 30. Les dimanches et jours fériés, elle est garantie dans l'une des Maisons de santé communautaires du district, après contact téléphonique au NUE 116117.

Accueil:

Les services **en accès direct** sont organisés pour orienter l'usager vers le professionnel ou le service le plus approprié.

L'accès aux services de la Maison de santé communautaire peut se faire :

En **accès direct** pour les activités suivantes :

- **PUA**
- **Centre de prélèvements**
- **Accueil**
- **Centre unique de réservation (CUP) – Guichet d'accueil**
- **Assistance médicale**
- **Soins infirmiers**

En **accès indirect** pour les activités suivantes :

- **Sur prescription ou orientation du médecin généraliste (MMG), du pédiatre de libre choix (PLS)** ou d'un autre médecin du Service national de santé (SSN), pour des besoins cliniques et assistanciels liés à des maladies chroniques pouvant faire l'objet d'une prise en charge programmée**.**

SERVIZIO SANITARIO REGIONALE

ASL
ROMA 3

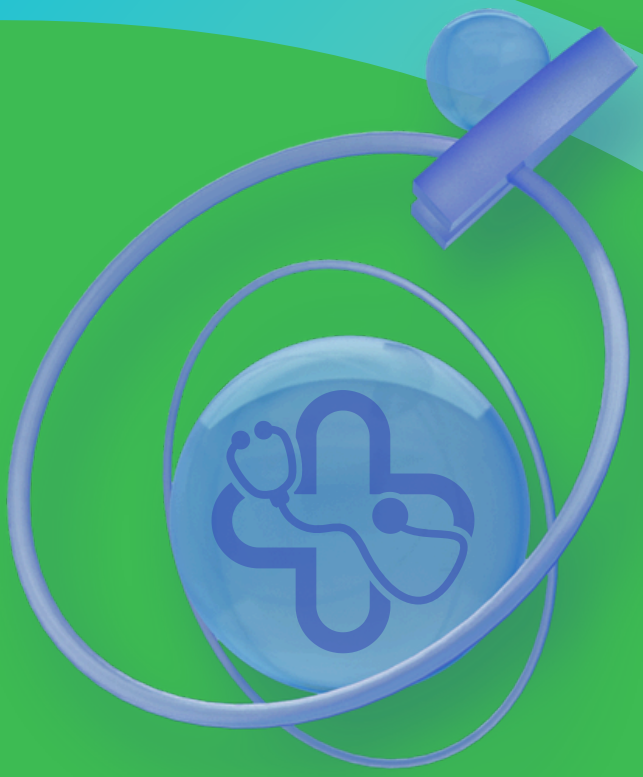

Nos services



PUA, POINT UNIQUE D'ACCÈS

Le PUA (Point unique d'accès) est un lieu d'accueil social et médico-social qui constitue la porte d'entrée vers le réseau des services et des ressources du territoire. Il offre aux citoyens accueil, information, orientation et une première évaluation en réponse à leurs demandes liées à des besoins sanitaires et sociaux. Issu de la collaboration entre le District et le Municipio, il vise à accueillir, accompagner et simplifier le premier accès des citoyens aux services.

L'accès au service peut se faire directement sur place ou par courrier électronique à l'adresse suivante :
pua.distretto10@aslroma3.it

Horaires du service : du lundi au vendredi, de 8 h 00 à 16 h 00.



CENTRE UNIQUE DE RÉSERVATION (CUP), GUICHET D'ACCUEIL

Dans la Maison de santé communautaire Hub Infernetto - San Tommaso, un système intégré de réservation, relié au CUP de l'ASL Roma 3, est disponible pour l'ensemble des prestations assurées par le Service national de santé (SSN). Ce service contribue à garantir un accès unique et intégré aux soins sanitaires et médico-sociaux et permet la prise de rendez-vous, l'admission aux prestations et le retrait des comptes rendus médicaux. Au Guichet d'accueil du CUP, il est également possible d'effectuer le choix ou le changement de MMG ou de PLS, de demander la prolongation de la prise en charge pédiatrique ainsi que le renouvellement des exonérations liées aux revenus.

Horaires du service en accès direct à la Maison de santé communautaire Hub Infernetto - San Tommaso :

Du lundi au vendredi, de 7 h 30 à 17 h 30 ; le samedi, de 7 h 30 à 12 h 30.

Les examens diagnostiques et les consultations spécialisées peuvent également être réservés :

- via le système régional RECUP - Centre d'appels +39 06 9939 - actif du lundi au vendredi de 7 h 30 à 19 h 00; le samedi de 7 h 30 à 13 h 00, depuis un téléphone fixe ou mobile
- en ligne à l'adresse suivante : https://www.salutelazio.it/prenotazione-visita-specialistica
- auprès de toute pharmacie proposant ce service
- via le service de réservation Smart, pour les prescriptions comportant un niveau de priorité

Quel que soit le méthode de réservation, il est nécessaire de disposer de la prescription médicale et d'une carte d'assurance maladie.



CENTRE DE PRÉLÈVEMENTS SANGUINS

Il constitue un service d'appui au diagnostic et à la prise en charge des patients présentant des problèmes cliniques non urgents. Les échantillons prélevés à la Maison de santé communautaire Hub Infernetto - San Tommaso sont analysés et les résultats sont établis par le laboratoire d'analyses du Pôle hospitalier G.B. Grassi.

L'accès au Centre de prélèvements se fait sur prescription du médecin généraliste (MMG) ou du pédiatre de libre choix (PLS) pour les prestations prises en charge par le Service national de santé (SSN), ou en accès direct, sans prescription, les frais étant à la charge du patient.

Horaires d'ouverture du service :

- Prélèvements : du lundi au samedi, de 7 h 30 à 9 h 30 ;
- Retrait des résultats : de 9 h 30 à 11 h 30.

Lazio ESCAPE permet de télécharger gratuitement les résultats des analyses de laboratoire à l'aide des identifiants remis au moment du prélèvement. Le service est accessible 24 heures sur 24, 7 jours sur 7, depuis tout appareil connecté à Internet, sans avoir à faire la queue aux guichets du District.



SERVICES SPÉCIALISÉS AMBULATOIRES

Des consultations spécialisées sont proposées pour les pathologies à forte prévalence dans les domaines de la cardiologie, de la diabétologie/endocrinologie, de la chirurgie, de la gériatrie, de la médecine interne et des services de santé, de la neurologie, de la pneumologie et de l'otologie.

L'accès se fait sur rendez-vous et sur prescription du médecin généraliste (MMG) ou du pédiatre de libre choix (PLS) pour les prestations prises en charge par le Service national de santé (SSN).

SPÉCIALITÉ MÉDICALE	PRESTATIONS	JOURS	HORAIRES DU SERVICE
CARDIOLOGIE	CONSULTATIONS - ÉLECTROCARDIOGRAMME	MARDI MERCREDI VENDREDI	13 H 00-18 H 00 8 H 30-13 H 30 14 H 00-19 H 00
CHIRURGIE MAXILLO-FACIALE	CONSULTATIONS	MARDI	8 H 00-11 H 00
DIABÉTOLOGIE ENDOCRINOLOGIE	CONSULTATIONS	LUNDI MARDI MERCREDI JEUDI VENDREDI	9 H 00-15 H 00 8 H 30-17 H 00 8 H 30-15 H 00 8 H 00-19 H 00 9 H 00-15 H 00
GÉRIATRIE	CONSULTATIONS TESTS	LUNDI MARDI	8 H 00-15 H 30
MÉDECINE INTERNE	CONSULTATIONS	MERCREDI	14 H 00-19 H 00
MÉDECINE DES SERVICES	CONSULTATIONS	MERCREDI VENDREDI	8 H 30-16 H 00 8 H 30-13 H 00
NEUROLOGIE	CONSULTATIONS TESTS	MERCREDI	8 H 00-14 H 00
OTOLOGIE	CONSULTATIONS EXAMENS DIAGNOSTIQUES SPÉCIALISÉS	DU LUNDI AU VENDREDI	8 H 00-15 H 00
PNEUMOLOGIE	CONSULTATIONS, EXAMENS DIAGNOSTIQUES SPÉCIALISÉS	LUNDI MARDI VENDREDI	8 H 00-17 H 00 8 H 00-14 H 00 8 H 00-13 H 00



SERVICES DIAGNOSTIQUES AMBULATOIRES DE BASE

Ces services sont destinés à la prévention et au suivi des maladies chroniques. Les prestations diagnostiques proposées par la Maison de santé communautaire Hub Infernetto - San Tommaso s'adressent principalement aux patients atteints de maladies chroniques du District du Municipio X. Les horaires hebdomadaires des services diagnostiques de base de la Maison de santé communautaire Hub Infernetto - San Tommaso sont indiqués ci-dessous. L'accès se fait sur rendez-vous et sur prescription du médecin généraliste (MMG) ou du pédiatre de libre choix (PLS).

- **AUDIOMÉTRIE DES OTOÉMISSIONS ACOUSTIQUES** :

Lundi, mardi, jeudi et vendredi de 9 h 30 à 12 h 30 ; mercredi, de 8 h 30 à 12 h 30.

- **TEST D'IMPÉDANCE AUDIOMÉTRIQUE** :

Jeudi, de 9 h 45 à 12 h 45.

- **ÉCHOCARDIOGRAPHIE** :

Mardi, de 8 h 00 à 14 h 00 ; mercredi, de 13 h 30 à 15 h 00.

- **ÉCHOGRAPHIE DOPPLER COULEUR VASCULAIRE** :

Lundi et vendredi, de 8 h 30 à 13 h 30.

- **ÉLECTROCARDIOGRAPHIE** :

Mardi, de 13 h 00 à 18 h 00 ; mercredi, de 8 h 30 à 13 h 30 ; vendredi, de 14 h 00 à 19 h 00.

- **SPIROMÉTRIE** :

Lundi, de 8 h 00 à 17 h 00 ; mardi, de 8 h 00 à 14 h 00 ; vendredi, de 8 h 00 à 13 h 00.



CLINIQUE DE SOINS INFIRMIERS

Le Hub Infernetto – San Tommaso dispose d'une clinique de soins infirmiers. Sur prescription des médecins généralistes (MMG) et des médecins spécialistes exerçant au sein de la structure, ce service assure des soins et des prises en charge visant la prévention, la promotion de la santé et la continuité des soins, notamment dans le cadre de la prise en charge intégrée des maladies chroniques.

Clinique de soins infirmiers du lundi au vendredi, de 8 h 00 à 13 h 00



ACTIVITÉ DE PRÉSENCE INFIRMIÈRE

LUNDI		MARDI		MERCREDI		JEUDI		VENDREDI		SAMEDI		DIMANCHE	
Heures	Performance	Heures	Performance	Heures	Performance	Heures	Performance	Heures	Performance	Heures	Performance	Heures	Performance
7H30 12H30	CLINIQUE DE SOINS INFIRMIERS (SUR RÉSERVATION)			7H30 12H30	CLINIQUE DE SOINS INFIRMIERS (SUR RÉSERVATION)			7H30 12H30	CLINIQUE DE SOINS INFIRMIERS (SUR RÉSERVATION)	7H30 10H00	SOINS INFIRMIERS (AVEC POINT DE PRÉLÈVEMENT SANGUIN)		AIDE-SOIGNANT(E) (CONTACTER L'INFIRMIÈRE - 116117)
12H00 13H00	THÉRAPIE PAR INJECTION (AVEC RÉSERVE)	12H00 13H00	THÉRAPIE PAR INJECTION (AVEC RÉSERVE)	12H00 13H00	THÉRAPIE PAR INJECTION (AVEC RÉSERVE)	12H00 13H00	THÉRAPIE PAR INJECTION (AVEC RÉSERVE)	12H00 13H00	THÉRAPIE PAR INJECTION (AVEC RÉSERVE)	12H00 13H00	THÉRAPIE PAR INJECTION (AVEC RÉSERVE)		
7H30 19H30	CLINIQUE DE SOINS INFIRMIERS (ACCÈS DIRECT)	7H30 19H30	CLINIQUE DE SOINS INFIRMIERS (ACCÈS DIRECT)	7H30 19H30	CLINIQUE DE SOINS INFIRMIERS (ACCÈS DIRECT)	7H30 19H30	CLINIQUE DE SOINS INFIRMIERS (ACCÈS DIRECT)	7H30 19H30	CLINIQUE DE SOINS INFIRMIERS (ACCÈS DIRECT)	10H00 19H30	CLINIQUE DE SOINS INFIRMIERS (ACCÈS DIRECT)		

La présence d'infirmières est garantie 6 jours par semaine, 12 heures par jour.
Du lundi au samedi, elle est assurée de 7 h 30 à 19 h 30 à la clinique de soins infirmiers, soit en accès direct, soit sur rendez-vous pris via le CUP, comme indiqué dans le tableau ci-dessus.



CONTINUITÉ DES SOINS - GARDE MÉDICALE

Elle est assurée par les médecins relevant du rôle unique des soins primaires, qu'ils exercent dans le cadre du libre choix du médecin ou selon un régime horaire.

Le Service régional de garde médicale (désormais appelé Service de continuité des soins) assure une assistance médicale à domicile pour les situations d'urgence survenant la nuit ou les jours fériés, notamment :

- Tous les jours de 20 h 00 à 8 h 00
- Les samedis et les veilles de jours fériés, de 10 h 00 à 20 h 00
- Les dimanches et les jours fériés de 8 h 00 à 20 h 00

Le service de garde médicale peut être sollicité en appelant la centrale téléphonique municipale au **+39 06 58526811** ou le **116117**.



SERVICES DE SOINS PRIMAIRES

Les soins primaires sont assurés par des équipes multiprofessionnelles, composées principalement de médecins généralistes (MMG), de pédiatres de libre choix (PLS), de médecins spécialistes en consultation ambulatoire, d'infirmiers de famille et de communauté (IFeC) et d'assistants sociaux relevant du Service national de santé ou des collectivités locales.

Ces équipes interviennent notamment dans la prise en charge des maladies chroniques, selon des modèles proactifs privilégiant une démarche d'initiative, visant également à favoriser une intervention précoce et/ou préventive afin de préserver les capacités et l'autonomie fonctionnelle de la personne. Les professionnels concernés peuvent exercer au sein de la Maison de santé communautaire ou y être rattachés fonctionnellement.



SERVICE DE SOINS À DOMICILE/ADI

Les soins à domicile constituent un parcours de prise en charge à domicile comprenant un ensemble coordonné d'interventions médicales, de réadaptation, de soins infirmiers et d'aide aux soins infirmiers, visant à stabiliser l'état clinique, à limiter le déclin fonctionnel et à améliorer la qualité de vie des personnes en perte d'autonomie et en situation de fragilité.

Les informations concernant l'activation du service, les prestations proposées et les formulaires correspondants sont disponibles sur le site de l'ASL Roma 3 à l'adresse suivante : https://www.aslroma3.it/servizi-dalla-a-alla-z/a/assistenza-domiciliare/

COMMENT Y ACCÉDER ?

À la Maison de santé communautaire Hub Infernetto - San Tommaso, un professionnel est à disposition pour fournir des informations et recevoir les demandes de prise en charge à domicile, celle-ci étant assurée en coordination fonctionnelle avec les services du District.



CLINIQUE DE SOINS PRIMAIRES DE MÉDECINE GÉNÉRALE

LLes médecins généralistes et les infirmières y assurent le service selon un planning de roulement préétabli.

La clinique de soins primaires est ouverte 24 heures sur 24, de 8 h 00 à 20 h 00, six jours par semaine.



ASSOCIATIONS DE BÉNÉVOLES, DE PATIENTS ET DE DÉFENSE DES USAGERS

Au sein de la Maison de santé communautaire Hub Infernetto - San Tommaso, la présence d'associations de bénévoles, de patients et de défense des usagers est en cours de développement. Dans le cadre des démarches participatives, ces associations sont invitées à prendre part à des actions d'information destinées à la communauté sur les services et les parcours de soins, à des actions de promotion de la santé, ainsi qu'à des initiatives d'aide et de soutien aux personnes fragiles et aux patients.

Délibération de référence du Directeur général n° 0000376 du 18/07/2025.



PACTE DE QUALITÉ

La présente Charte des services définit le « Pacte de qualité » que la Maison de santé communautaire Hub Infernetto - San Tommaso établit avec les citoyens. La Maison de santé communautaire place le citoyen au cœur de la prise en charge sanitaire et sociale, afin de lui offrir une prise en charge globale et personnalisée, fondée sur les principes d'équité, de pertinence et d'efficacité. Elle s'engage à ce que les prestations soient assurées conformément aux standards de qualité définis tant au niveau régional qu'en interne par l'ASL Roma 3.



URP – SERVICE DES RELATIONS AVEC LE PUBLIC

Les citoyens peuvent s'adresser à l'URP (Service des relations avec le public) pour toute demande d'information, ainsi que pour solliciter une audience, présenter et formaliser des signalements, réclamations ou témoignages de satisfaction.
Le service URP de l'ASL Roma 3 est chargé de garantir le suivi des signalements reçus (suggestions, réclamations et témoignages de satisfaction). Ceux-ci doivent être transmis conformément aux indications figurant sur le site de l'ASL Roma 3, à l'adresse suivante : **https://www.aslroma3.it/urp/.**

Il est également possible d'exercer le droit d'accès civique aux documents administratifs, conformément à l'article 5 du décret législatif italien n° 33/2013. Les formulaires et le règlement correspondants sont disponibles à l'adresse suivante : https://www.aslroma3.it/amministrazione-trasparente/altri-contenuti/accesso-agli-atti-accesso-civico-e-accesso-civico-generalizzato.

Numéro sans frais depuis un téléphone fixe : **800 018 972**
Numéro de téléphone depuis un mobile : **+39 06/56488302**
Du lundi au vendredi, de 8 h 00 à 18 h 00

COMMENT NOUS REJOINDRE

Où se situe la Maison de santé communautaire Infernetto - San Tommaso ?



QR CODE – LOCALISATION

Itinéraire en transports en commun

L'itinéraire principal consiste à combiner les lignes locales de Fiumicino avec celles d'Ostie et de Rome :

- **Bus ligne 1 (Fiumicino) :** prenez-le à Via della Pineta di Fregene jusqu'au terminus de Via della Foce Micina.
- **Bus ligne 6 (Fiumicino) :** prenez-le à Via della Foce Micina et descendez à l'arrêt Via Coni Zugna 167.
- **Bus Cotral (ligne OS2D) :** prenez-le à Via Coni Zugna jusqu'à la gare d'Ostia Lido Centro.
- **Bus ligne 06 (Roma TPL) :** prenez-le sur la place de la gare de Lido Centro, en direction de Wolf Ferrari, et descendez à l'arrêt Castel Porziano/Mariani, situé à environ 3 minutes à pied de Via Lino Liviabella.

SERVIZIO SANITARIO REGIONALE

ASL ROMA 3

MAISON DE SANTÉ COMMUNAUTAIRE

HUB INFERNETTO - SAN TOMMASO

ASL ROMA 3

VIA LINO LIVIABELLA, 70 - DISTRICT X

La présente Charte des services complète la Charte des services de l'ASL Roma 3, disponible à l'adresse suivante : https://www.aslroma3.it/wp-content/uploads/2026/01/carta-dei-servizi-pubblici-sanitari-carta-dei-diritti-e-dei-doveri-Asl-Roma-3.pdf

Le présent document décrit l'organisation des services proposés au sein de la structure (ou en lien fonctionnel avec celle-ci) à la date de sa publication. Son contenu fait l'objet de révisions périodiques*.

Directeur du District : Dr Roberto Morello
Cadre infirmier : Dre Silvia Laici

Coordonnées : distretto10@aslroma3.it
+39 0656481

*Révision n° 0 du 3 juin 2026