

## DI COSA SI OCCUPA

Il Centro T.O.B.I.A. agisce a livello ospedaliero e territoriale ed è gestito da un'equipe socio-sanitaria multiprofessionale e multidisciplinare che accompagna il paziente nel percorso di cura di cui ha bisogno (visite/esami diagnostici/terapie), concentrandolo il più possibile in poche ore, senza tornare più volte.

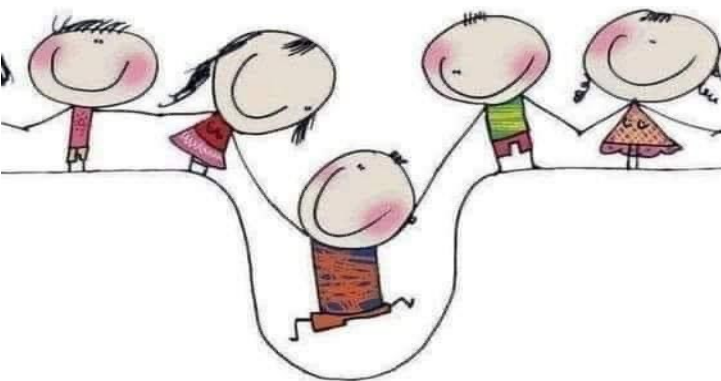

***Nessuno è inutile in questo mondo se è capace di alleggerire i pesi di un altro uomo***

***Charles Dickens***



### OSPEDALE G.B. GRASSI-CPO

via Passeroni, n. 28  
Ostia Lido  
00122 ROMA

L'ambulatorio è situato presso il piano terra, fronte Pediatria stanza 65, seguendo la segnaletica "Centro Tobia"



TEL 06/56482299– 333/6107801

Email: [tobia@aslroma3.it](mailto:tobia@aslroma3.it)

dal lunedì al venerdì 8.00–14.00



REGIONE  
LAZIO



SISTEMA SANITARIO  
REGIONALE

ASL  
ROMA 3

CENTRO  
TOBIA

**PERCORSI ASSISTENZIALI TERRITORIALI ED  
OSPEDALIERI PERSONALIZZATI RIVOLTI  
ALLE PERSONE CON DISABILITA'  
COGNITIVO-COMPORTAMENTALE**



## IL CENTRO TOBIA

Il Centro T.O.B.I.A. (Team Operativo per i Bisogni Individuali Assistenziali) si colloca nella rete D.A.M.A. (Disabled Advanced Medical Assistance) come risposta all'esigenza di offrire ai pazienti, con bisogni speciali, la possibilità di poter effettuare prestazioni sanitarie, utili a prevenire e curare patologie non direttamente legate al disturbo principale da cui sono affetti.

Si caratterizza nell'individuazione dei bisogni della persona e dei relativi caregiver.

L'equipe dedicata prenderà in carico i bisogni della persona dando nei tempi previsti una risposta tempestiva.

## A CHI E' RIVOLTO

I destinatari sono le persone con **disabilità intellettiva o relazionale** grave ai quali è offerto un percorso diagnostico-terapeutico e assistenziale dedicato al fine di diffondere la cultura dell'accoglienza e la corretta presa in carico delle persone con disabilità garantendo sempre la presenza di un caregiver/familiare al loro fianco.



## COME SI ACCEDE

Accedere alle prestazioni offerte dal Centro Tobia è facile: è possibile inviarci una mail, prenderemo in carico la richiesta e vi ricontatteremo.

La presa in carico presso il Centro Tobia dell'ospedale G.B. Grassi potrà avvenire tramite:

- \* **Compilazione e trasmissione telematica alla mail Centro Tobia del modulo dedicato presente sul sito aziendale da parte del Medico di Medicina Generale (MMG)**

Il case manager del Centro Tobia accompagnerà la persona nelle varie fasi del suo percorso assistenziale e si interfacerà tra l'utente e l'equipe multidisciplinare che di volta in volta interverrà.

