

INFORMAZIONI PERSONALI

Giuliano Rinaldi

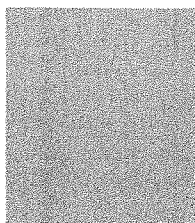

✉ giuliano.rinaldi@aslroma3.it



Data di nascita 25/05/1955 | Nazionalità italiana

POSIZIONE RICOPERTA
TITOLO DI STUDIO

**Veterinario dirigente 1°livello (SAIAPZ /sanità animale)
/Laurea in medicina veterinaria /abilitazione alla professione anno
1991.**

ESPERIENZA
PROFESSIONALE

resp

Sostituire con date (da1996 –
a2022)

**Resp. piani di eradicazione della brucellosi , leucosi , tubercolosi bovina e
brucellosi ovicaprina**

c/o il Servizio Veterinario RM3 Roma Nord/Ovest ,

- Anno 90/91 interno c/o malattie infettive2 profilassi e polizia veterinaria Università di Perugia
- Dal 1991 al 1993 convenzionato con asl rmd servizio vet. S.A.
- Dal 2002 al 2012 attività gestionale e Resp. Struttura Semplice Profilassi di Stato del. 1113del 31/07/2002. Resp. piano eradicazione Paratubercolosi fino al 2017. Dal 2006 Resp. piano eradicazione IBR fino al 2011.
- Da maggio 2006 a settembre 2008 in assenza del Dir. UOC Dr. A. Sorce , transitato al Dip. Di Prevenzione , dietro incarico scritto ,ho fatto fronte alla direzione del Servizio di Sanità Animale
- Nel 2009 partecipato al progetto Apepark con IZS (RM) e Regione Lazio.
- Nel 2005, finanziato dalla Provincia di Roma (Convegno Europeo) con IZS (RM) Pubblicazione relativa a indagine su possibili zoonosi (brucellosi, tubercolosi e brucellosi)relativamente alla fauna domestica e selvatica della Tenuta di Castel Porziano.
- Nel 2011 pubblicazione con IZS (RM) gestione di una infezione di Leptospirosi in un allevamento bovino intensivo.
- 17/02/2011 docenza c/o IZS sulla gestione di un focolaio di Peste Americana
- 2011 Organiz. Corso patologia delle api c/o az. UsI RMD.
- Seminario come relatore c/o USL RMD sui primi ritrovamenti di esemplari di LUPO appenninico.

ISTRUZIONE E FORMAZIONE

d

Sostituire con il livello
QEQ o altro, se
conosciuto

- 1 -Dal 25/04/91 al 05/10/91: laboratori Cattedra Malattie infettive 2 PG
- 2 -20/06/91 tbc animali uomo, malattia di ritorno,ord. Vet Roma 20/11/91
- 3 -07/12/91-30/11/91, il medico veterinario del 93,
- 4 - 9/11/91,nuove malattie infettive denunciabili-srapie,Terni.
- 5 - 18-25-/01/92,il medico veterinario del 93.
- 6 - 28-29/05/92 educazione sanitaria in sanità pubblica-Orvieto
- 7 -08/06/92-educazione sanitaria in ambiente urbano-I.S.S.

- 8 -14-18/09/92,medicina vet. E inquinamento ambientale-I.S.S.
 - 9 -19/04/91.vigilanza vet. Nella ristorazione collettiva.Ordine med. Vet.PG
 - 10 -16/11/91,malattie infettive denunciabili-Terni.
 - 11 -28/06/2002,legge 626/94.uslRMD.
 - 12 -6-7/04/2000,patologia apistica,I.S.per la zoologia Roma.
 - 13 - 7/12/2001.emergenze epidemiche –usi RMD/OMS-FAO.
 - 14 - 24/06/2003,statistica sanitaria e epidemiologia di base-USL RMD.
 - 15 -14/02/2003,corso base office-USL RMD .
 - 16 - 8/02/2003, Morbo di Crohn nell'uomo e Paratubercolosi nei ruminanti-I.Z.S.(m)
 - 17 - 27/09/2004,Disagio da lavoro : azione e prevenzione, RMD.
 - 18 - 29/05/2004,igiene e controlli sanitari nella filiera ittica - Opes formazione,Roma.
 - 19 -13-14-15/10/2005, cultura organizzativa leadership e stili di direzione-RMD
 - 20 - 17/05/2006,qualità della comunicazione e gestione della sicurezza-RMD.
 - 21 - 15-16-17/10/2007, comunicazione nelle emergenze veterinarie-RMD.
 - 22 - 01/12/2007, la paratubercolosi 5 anni dopo- I.Z.S. RM.
 - 23 - 06/02/2008, Entomologia Sanitaria- I.Z.S. RM
 - 24 - 01-02/12/2009, la prevenzione,evidenza e appropriatezza degli interventi-USL RMG.
 - 25 - 21-23/09/2010, i controlli in apiario – Reg. Lazio-RMD.
 - 26 - 20-22/09/2010, i controlli in apiario – Reg. Lazio-RMD.
 - 27 - 10/11/2011, paratbc prospettive x a sanità animale e salute pubblica – Ministero Salute.
 - 28 - 12/12/2011, Paratbc diagnosi territorio politica – I.Z.S.
 - 29 - 24/11/2011, Controlli ufficiali api regine importate – I.Z.S.-Ministero Salute.
 - 30 - 27/06/2012, Valutazione rischio stress lavoro – ASL RMD.
 - 31 - 26/06-03/07/2012, Formazione per preposti- ASL RMD .
 - 32 - 23/02/2012, Psilla dal follicolo ceroso lotta al parassita-Comune di Fiumicino.
 - 33 - 25-28/11/2011, implementazione procedure...- RMD
 - 34 - 24-25/10/2011,gestione emergenze nelle sedi a basso rischio - RMD
 - 35 - 05/04/2013, TBC,BR;LEB,valutazione costi piani eradicazione- I.Z.S. RM.
- Sostituire con un elenco delle principali materie trattate o abilità acquisite

COMPETENZE PERSONALI

Lingua madre	italiano
Lingue straniere	Inglese (lettura e comprensione)

CAPACITA' E COMPETENZE INFORMATICHE

- Sufficiente conoscenza del PC e degli applicativi in ambiente Windows

Pubblicazioni

- Indagine sierologica sulla Leptospirosi, Clamidiosi e Brucellosi nel daino (archivio veterinario italiano vol.41 n°4 1990)-
- nel 2005 Health screening of some wild fauna species in Castel Porziano.correlation of possible zoonoses (BR,TBC,Trichinosis)between domestic and wild animal population

- 2011 gestione di una infezione da Leptosirosi in allevamento bovino intensivo.

Dati personali Autorizzo il trattamento dei miei dati personali ai sensi del Decreto Legislativo 30 giugno 2003, n. 196 "Codice in materia di protezione dei dati personali".

In fede

Dr. G. Rinaldi 21/01/2022