

Ha ricevuto l'appuntamento per il primo controllo del neonato presso la Divisione di Pediatria del Presidio Ospedaliero G. B. Grassi, e siamo lieti di ricordarle che anche il personale de nido è a sua disposizione, per telefono, per dubbi che potrebbero venirle nei giorni seguenti il ritorno a casa.

Auguri di nuovo

Dr. Pierluigi Palazzetti



Azienda USL Roma D

Direzione: Via Casal Bernocchi, 73

00125 - Roma

www.aslromad.it

Ufficio Relazioni con il Pubblico

nell'atrio a piano terra

tel. 06 56482331- fax 06 56482332

urpgrassi@aslromad.it



**Quando
arriva
un bambino**

**Presidio Ospedaliero G.B. Grassi
Ostetricia e Ginecologia
Dr. Pierluigi Palazzetti**

Gentile Signora,

Nel rinnovarle i nostri auguri per la sua maternità desideriamo darle delle informazioni che ci auguriamo possano esserle utili.

CONTROLLO POST PARTUM

Può effettuare il controllo, che in genere si esegue dopo 30 giorni, presso un sanitario di sua fiducia, presso la Divisione Ostetricia e Ginecologia del G.B. Grassi, presso i Consultori o i Poliambulatori Aziendali.

CONSIGLI

Può chiedere consigli sull'allattamento alle nostre ostetriche, anche telefonicamente al n.

E' possibile partecipare ai gruppi per il massaggio neonatale nei Consultori aziendali

PEDIATRA DI BASE

Nei prossimi 15 giorni potrà iscrivere il bambino presso il pediatra di base, presso gli sportelli CUP della ASL con il Codice Fiscale del bambino e un documento del genitore.

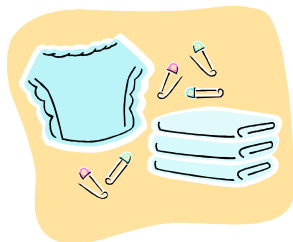

CONSULTORI ASL ROMA D

Fiumicino - via Margottini 19 Tel. 06 6522533
Fregene - via della Pineta 76 Tel. 06 61968040
Ostia - lungomare Toscanelli 230 Tel. 06 56483024
Trullo - via Bugnato 2 Tel. 06 65743902
Corviale - largo Quadrelli 5 Tel. 06 6551681
Magliana - via della Magliana 256 Tel. 06 5500493
Pisana - via della Consolata 52 Tel. 06 66157291
Monteverde - via Colautti 28 Tel. 06 588854131
Massimina - via Belfanti 76/A Tel 06 66180757

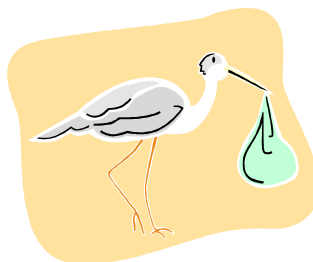

POLIAMBULATORI ASL ROMA D

(ginecologia)

Fiumicino - via Coni Zugna 173 Tel. 06 6584305
Ponte Galeria - via Portuense 1397 Tel. 06 65001179
Ostia - via Paolini 34 Tel. 06 56483926
Acilia - via Casal Bernocchi 61 Tel. 06 522877057
Marconi - via Fermi 161 Tel. 06 5536741
Monteverde - via Pascarella 7 Tel. 06 58882251
P.O. G.B. Grassi - via Passeroni 28 Tel. 06 56481
P.O. Di Liegro - via dei Badoer 5 Tel. 06 656565

SPORTELLI PER LA SCELTA DEL PEDIATRA

Fiumicino via Coni Zugna 173 Tel. 06 6584305
Fregene via della Pineta 76 Tel. 06 66560686
Palidoro via San Carlo 10 Tel. 06 61697017
Ponte Galeria via Portuense 1397
Tel. 06 65001179
Ostia via Paolini 34 Tel. 06 56483926
Acilia via Casal Bernocchi 61 Tel. 06522877057
Portuense via dell'Imbrecciato 73
Tel. 06 55192374
Marconi via Fermi 161 Tel. 06 5536741
Corviale largo Quadrelli 5 Tel. 06 6551679
Massimina via Belfanti 76/A Tel. 06 66180757
Pisana via della Consolata 52 Tel. 06 66157291
Monteverde via Pascarella 7 Tel. 06 58882251

